



PLAN ESPECIAL DE ACTUACIÓN URBANA

A01P1

PLANTAS GENERALES
PLANTA SITUACIÓN

A086/2024 **ERA** **2 Viviendas en Eraso**
Eraso, Imotz, Navarra
Parcela 3021 / Polígono 6
31869 Navarra

Propiedad **María Carmen Lomillos García**

Calle San Miguel, Nº28, Eraso. C.P.:31869, Imotz, Na

Arquitecto responsable **J. Ignacio Urquía Lus**

Calle Solano 18, C.P.: 31454 Bigüezal, Navarra

Equipo redactor
Juan Ignacio Urquía Lus
Rubén Santos Albillo

Responsable de plano **J.I. Urquía Lus**
Versión **Julio 2024**

X = 597451.6852
Y = 4755975.7096

X = 597512.8292
Y = 4755975.7096

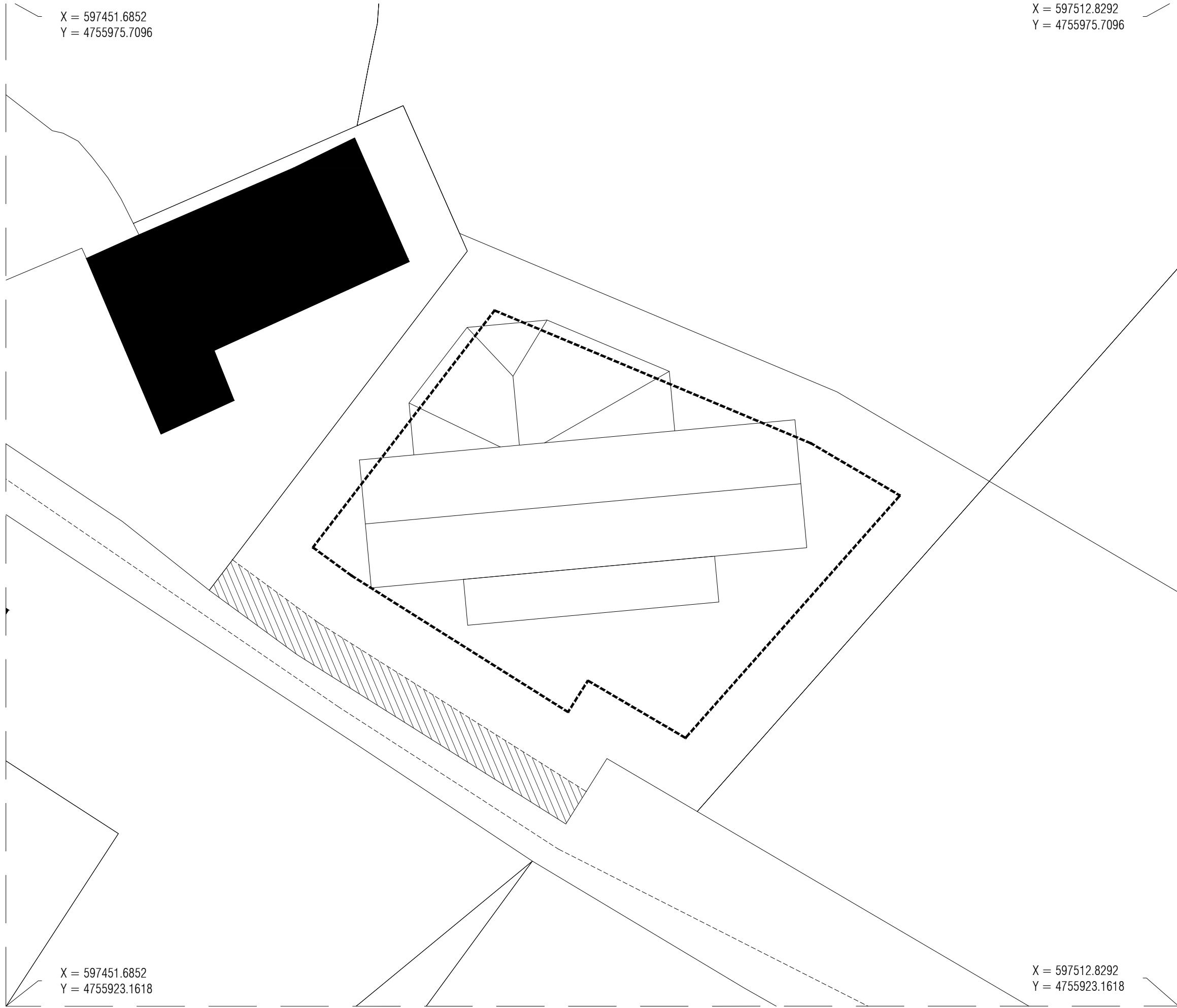

X = 597451.6852
Y = 4755923.1618

X = 597512.8292
Y = 4755923.1618

----- ALINEACIONES OBLIGATORIAS
▨ CESIÓN DE ESPACIO PÚBLICO

A02P1

PLAN ESPECIAL DE ACTUACIÓN URBANA

PLANTAS GENERALES
PLANTA SITUACIÓN

A086/2024 **ERA 2 Viviendas en Eraso**

Eraso, Imotz, Navarra
Parcela 3021 / Polígono 6
31869 Navarra

Propiedad **María Carmen Lomillos García**

Calle San Miguel, Nº28, Eraso. C.P.:31869, Imotz, Na

Arquitecto responsable **J. Ignacio Urquía Lus**

Calle Solano 18, C.P.: 31454 Bigüezal, Navarra

Equipo redactor
Juan Ignacio Urquía Lus
Rubén Santos Albillo

Responsable de plano **J.I. Urquía Lus**
Versión **Julio 2024**

A3 1:200

0 2 4 6 8 10 M

A086_PLANOS.DWG - 2024/07/03 21:44:14

X = 597466.2467
Y = 4755960.5363

X = 597500.2015
Y = 4755960.5363

Cuadro de superficies

Planta baja

01	Huella Edificio	184.63 M ²
02	Anexo	39.45 M ²
Ocup. suelo		224.08 M ²

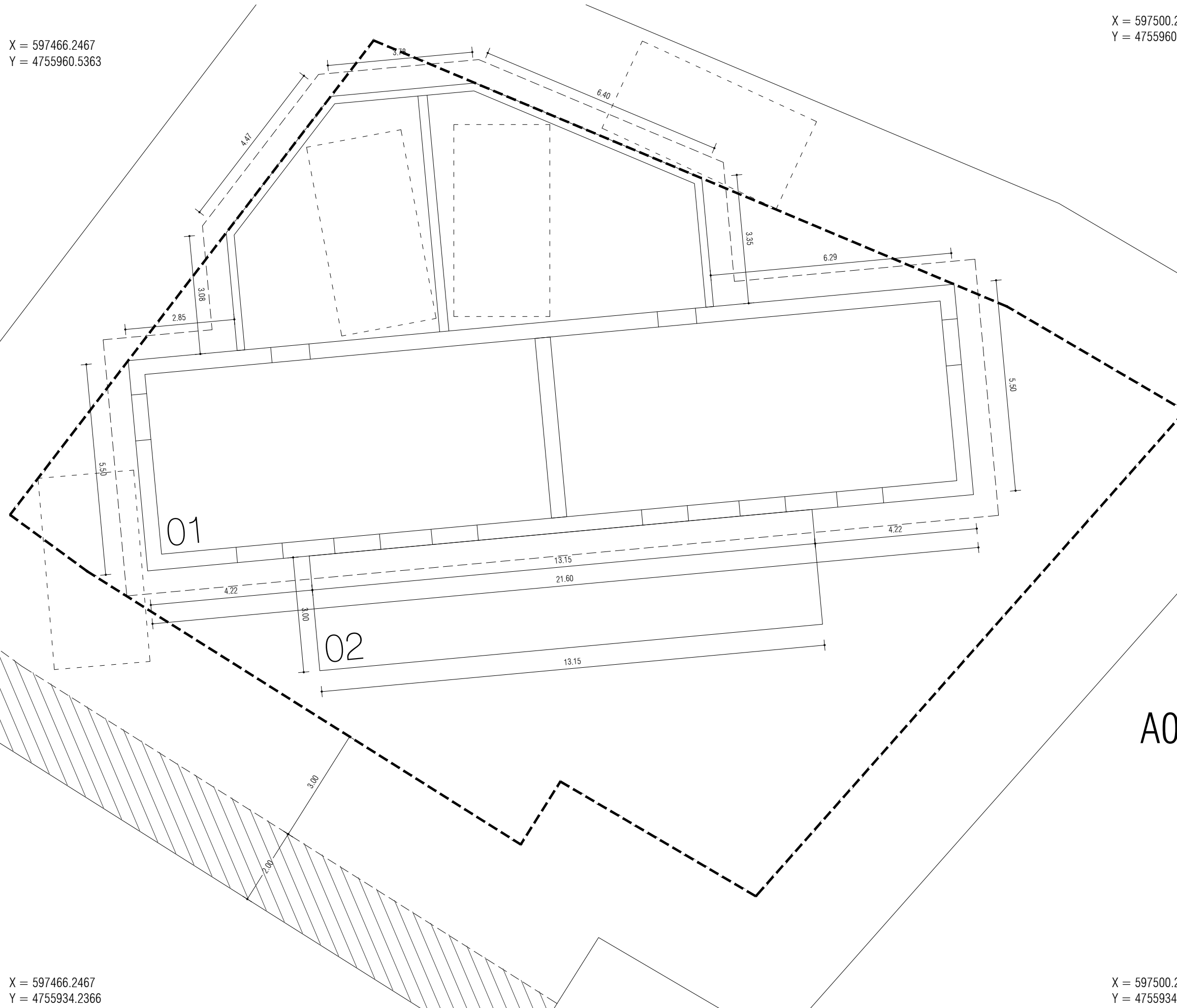

----- ALINEACIONES OBLIGATORIAS
////// CESIÓN DE ESPACIO PÚBLICO

A03P1 PLAN ESPECIAL DE ACTUACIÓN URBANA
PLANTAS GENERALES
PLANTA BAJA

A086/2024 **ERA** **2 Viviendas en Eraso**

Eraso, Imotz, Navarra
Parcela 3021 / Polígono 6
31869 Navarra

Propiedad **María Carmen Lomillos García**

Calle San Miguel, Nº28, Eraso. C.P.:31869, Imotz, Na

Arquitecto responsable **J. Ignacio Urquía Lus**

Calle Solano 18, C.P.: 31454 Bigüezal, Navarra

Equipo redactor
Juan Ignacio Urquía Lus
Rubén Santos Albillo

Responsable de plano **J.I. Urquía Lus**
Versión **Julio 2024**

A3 1:100

A086_PLANOS.DWG - 2024/07/03 21:44:20

X = 597466.2467
Y = 4755934.2366

X = 597500.2015
Y = 4755934.2366



X = 597466.2467
Y = 4755960.5363

X = 597500.2015
Y = 4755960.5363

Cuadro de superficies

Planta primera

01 Huella Edificio 118.79 M²

Sup. útil total 118.79 M²

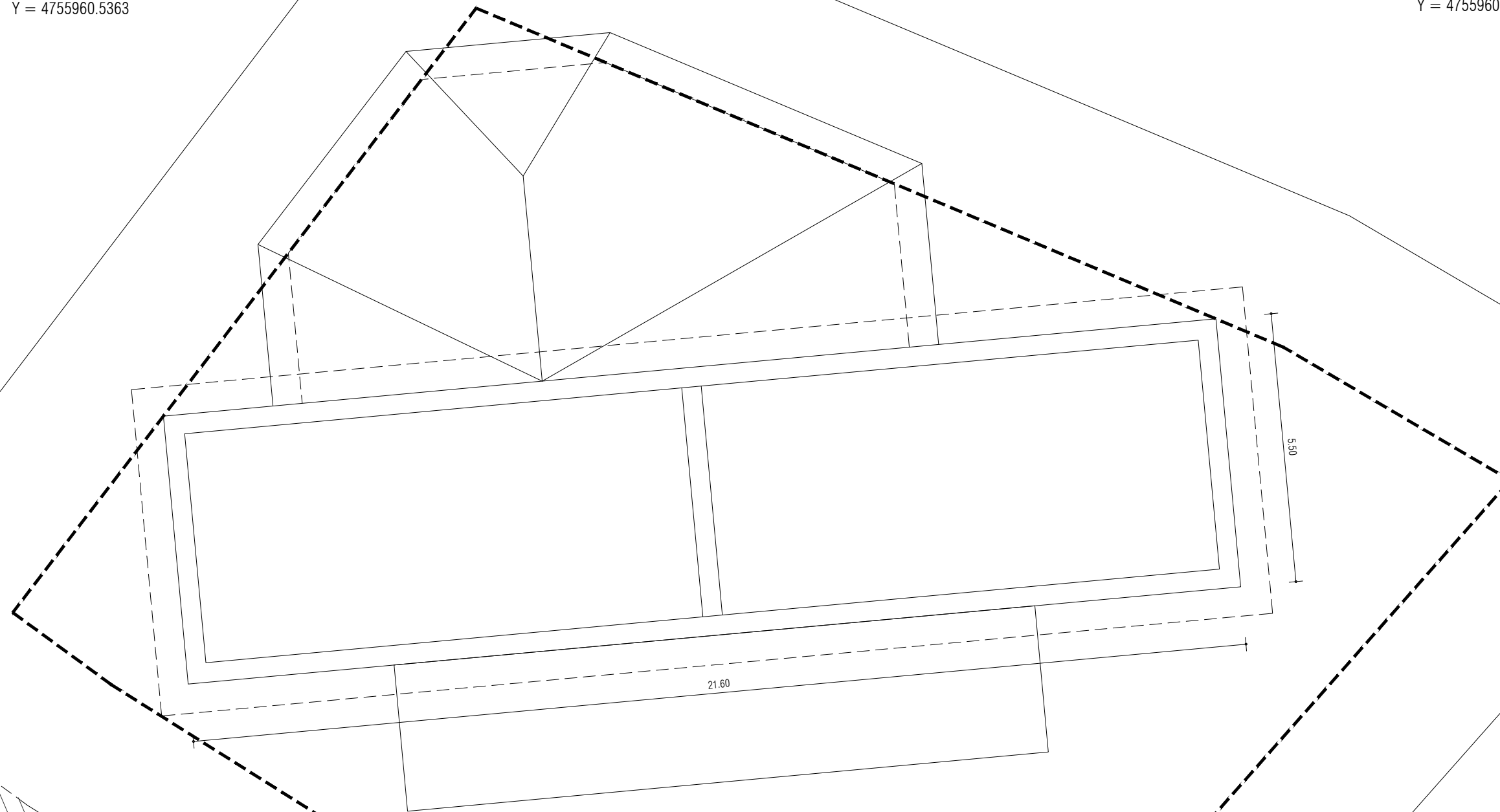

----- ALINEACIONES OBLIGATORIAS

////// CESIÓN DE ESPACIO PÚBLICO

PLAN ESPECIAL DE ACTUACIÓN URBANA

A04 P1 PLANTAS GENERALES
PLANTA PRIMERA

ERA 2 Viviendas en Eraso

Eraso, Imotz, Navarra
Parcela 3021 / Polígono 6
31869 Navarra

Propiedad **María Carmen Lomillos García**

Calle San Miguel, Nº28, Eraso. C.P.:31869, Imotz, Na

Arquitecto responsable J. Ignacio Urquía Lus

Calle Solano 18, C.P.: 31454 Bigüezal, Navarra

Equipo redactor

Juan Ignacio Urquía Lus
Rubén Santos Albillo

Responsable de plano J.I. Urquía Lus
Versión Julio 2024

A3 1:100

A086_PLANOS.DWG - 2024/07/03 21:44:25

X = 597466.2467
Y = 4755934.2366

X = 597500.2015
Y = 4755934.2366

X = 597466.2467
Y = 4755960.5363

X = 597500.2015
Y = 4755960.5363

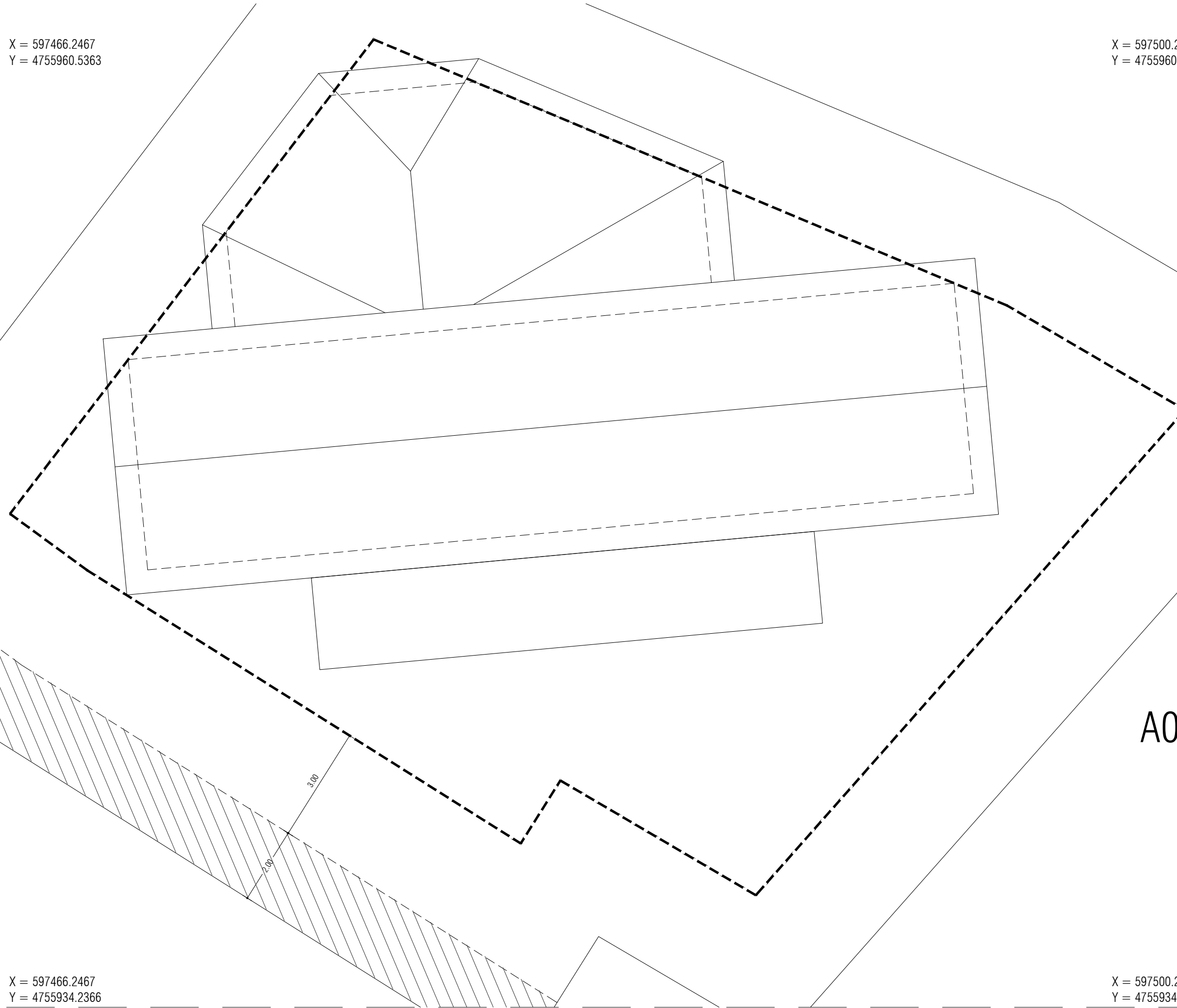

X = 597466.2467
Y = 4755934.2366

X = 597500.2015
Y = 4755934.2366

- ALINEACIONES OBLIGATORIAS
 - ▨ CESIÓN DE ESPACIO PÚBLICO
 - CESIÓN DE ESPACIO PÚBLICO
- PLAN ESPECIAL DE ACTUACIÓN URBANA

A05 P1 PLANTAS GENERALES

PLANTA CUBIERTA

A086/2024	ERA	2 Viviendas en Eraso
Eraso, Imotz, Navarra Parcela 3021 / Polígono 6 31869 Navarra		
Propiedad	María Carmen Lomillos García	
Arquitecto responsable	J. Ignacio Urquía Lus  Calle Solano 18, C.P.: 31454 Bigüezal, Navarra	
Equipo redactor	Juan Ignacio Urquía Lus Rubén Santos Albillo	
Responsable de plano	J.I. Urquía Lus	
Versión	Julio 2024	

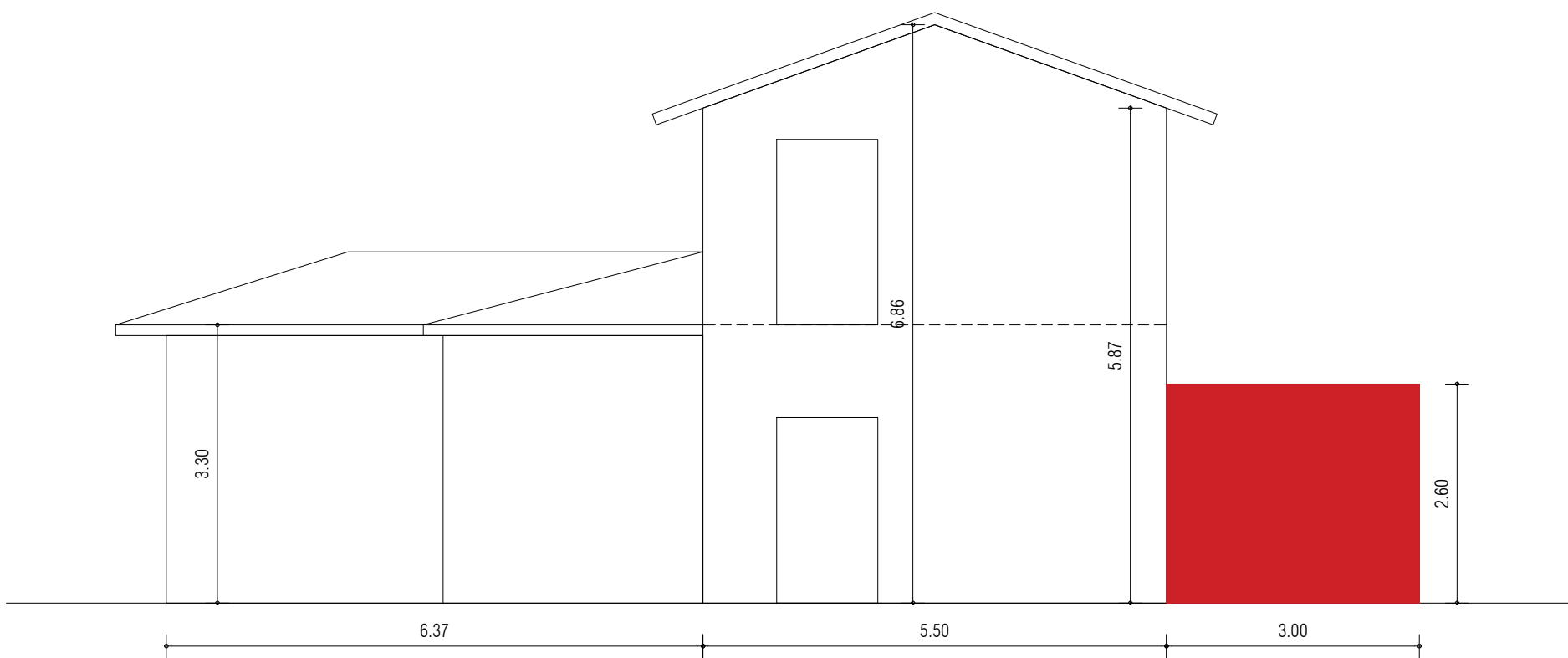
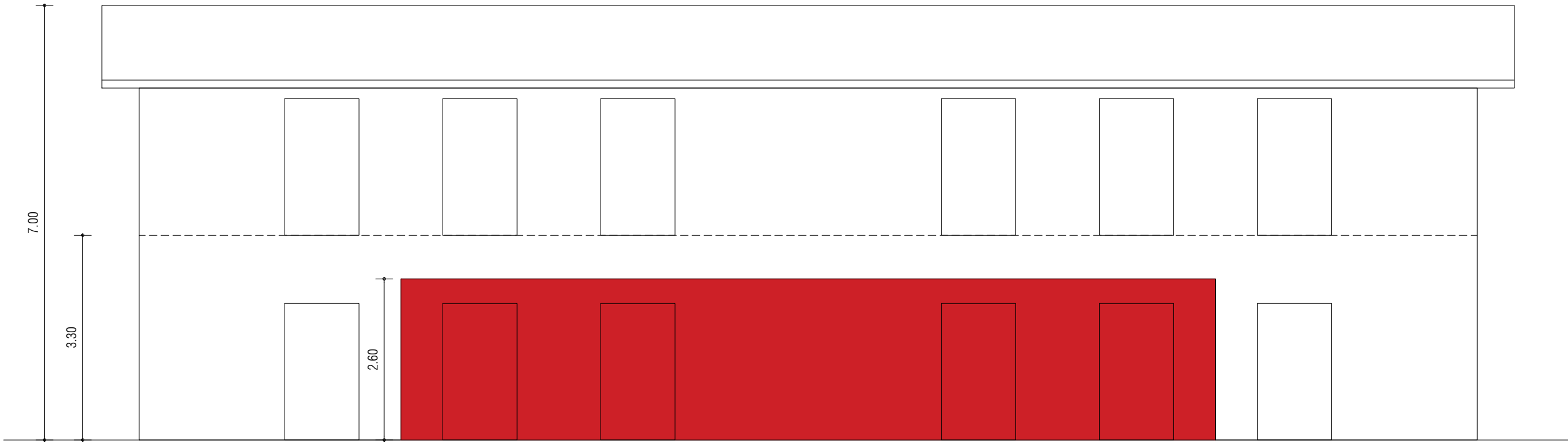

ANEXO

A06 P1

PLAN ESPECIAL DE ACTUACIÓN URBANA

ALZADOS GENERALES
ALZADO SUR & OESTE

A086/2024 **ERA 2 Viviendas en Eraso**

Eraso, Imotz, Navarra
Parcela 3021 / Polígono 6
31869 Navarra

Propiedad **María Carmen Lomillos García**

Calle San Miguel, Nº28, Eraso. C.P.:31869, Imotz, Na

Arquitecto responsable **J. Ignacio Urquía Lus**

Calle Solano 18, C.P.: 31454 Bigüezal, Navarra

Equipo redactor
Juan Ignacio Urquía Lus
Rubén Santos Albillo

Responsable de plano **J.I. Urquía Lus**
Versión **Julio 2024**

